AYUNTAMIENTO MUNICIPAL

BÁNICA

REVISTA PRIMER SEMESTRE 2019

ÍNDICE.

- ACTIVIDADES REALIZADAS EN EL MES DE ENERO----------PÁG. 3-5
- ACTIVIDADES REALIZADAS EN EL MES DE FEBRERO----------PÁG. 6
- ACTIVIDADES REALIZADAS EN EL MES DE MARZO----------PÁG. 7-11
- ACTIVIDADES REALIZADAS EN EL MES DE ABRIL----------PÁG. 11-13
- ACTIVIDADES REALIZADAS EN EL MES DE MAYO---------- PÁG. 14-17
- ACTIVIDADES REALIZADAS EN EL MES DE JUNIO---------- PÁG. 18-19

ENERO, 2019.

Actividades realizadas por la alcaldía durante el mes de enero del año 2019.

ENERO 12.

ENTREGA DE ESTUFAS A LOS MUNICIPES POR PARTE DEL INVI.

Nuestra alcaldesa Yissell Santana continúa gestionando soluciones para nuestro municipio.

En el día de ayer se entregaron cientos de estufas de gas, con sus respectivos cilindros y kits de instalación, como parte de la iniciativa República Dominicana Libre de Fogones, que viene desarrollando el Instituto Nacional de la Vivienda (INVI). Gracias al Ing. Mayobanex Escoto, Director del INVI, por el apoyo que siempre le ha brindado a esta administración.

ENERO 13.

CELEBRACIÓN DEL DÍA DE REYES Y ENTREGA DE JUGUETES A NIÑOS DEL MUNICIPIO.

La tarde de ayer fué de puro gozo y satisfacción para los niños de Bánica. La alcaldesa Yissell Santana les agasajó con una tarde llena de diversión por motivo del Día de Reyes. En compañía de los regidores Riderson Mora, Pedro Alcantara y José Rodríguez Alcántara, nuestra alcaldesa hizo entrega de juguetes a todos los niños asistentes, en una actividad donde hubo payasos, pinta-caritas, cocaleca, algodón dulce y juegos inflables. Agradecemos a todos los que colaboraron para que esta actividad en favor de la niñez de nuestro municipio se haya realizado de forma exitosa.

Senador Adriano Sánchez Roa
Luís Medrano
Alfredo Javier (Renato)
Camilo Then
Enrique Oviedo
Ing. Luis Enrique Castillo
Julio Díaz (Moreno)
Ana Grateraux (Cónsul de Boston), quien estuvo en nuestro pueblo gracias a la intermediación de Miguelo Saldaña.

Enero 16.

INVITACIÓN PARA CONOCER LA ROSA DE BÁNICA POR PARTE DEL MINISTERIO DE MEDIO AMBIENTE.

El ministerio de Medio Ambiente a través de sus redes sociales hacen la invitación a visitar el Cerro San Francisco de Asís del municipio de Bánica, para conocer la Pereskia Marcanoi conocida como La Rosa de Bánica, la cual es una especie endémica de nuestra isla, único árbol de la familia de los cactus que posee hojas, flor y fruto.

Ven a explorar las bellezas de nuestro municipio.!!!

#RosaDeBánica
#CerroDeSanFrancisco
#MonumentoNatural

Enero 24.

DONACIÓN DE CAMIÓN CISTERNA POR PARTE DE LA PRESIDENCIA.

La alcaldesa Yissell Santana sigue gestionando soluciones a los problemas de nuestro municipio.

En el día de hoy , en compañía de los regidores Pedro Alcantara, Riderson Mora y Jose Rodriguez, recibió un camión cisterna de parte de la Presidencia de la República, el cual le había solicitado en la pasada visita sorpresa #206 realizada por el presidente #DaniloMedina. La entrega formal la hizo el Ministro de Defensa, Teniente General Rubén Darío Paulino Sem, el Vicemistro de Política Social de la Presidencia Alexis Lantigua, el General del ERD, Mayor General Estanislao Gonell Regalado, el Director General de La DGDF, Miguel A. Bejaran, el Secretario General de la LMD, Johnny Jones y una comitiva provincial integrada por el Gobernador Juan Alberto Aquino Montero (Pipín), el Senador Adriano Sánchez Roa y el Cónsul Andrés Boció Fortuna, entre otras autoridades civiles y militares.

#AyuntamientoBánica
#PresidenciaDeLaRepública

Enero 29.

EMBELLECIMIENTO MUNICIPAL.

La Alcaldía de Bánica continúa con su proceso de embellecimiento de nuestro municipio.

Así avanzan los trabajos del área de esparcimiento en el sector Rastrillo.

Nuestra alcaldesa Yissell Santana sigue transformando a Bánica.

UNA NUEVA BÁNICA.!!!

Enero 31.

LA ALCALDÍA CUMPLIENDO CON EL COMPROMISO ASUMIDO CON LA DONACIÓN DEL CAMIÓN CISTERNA.

La Alcaldía de Bánica honrando el compromiso asumido por nuestra alcaldesa al recibir el camión cisterna de parte de la Presidencia de la República vía Ministerio de Defensa, distribuye agua de forma gratuita a la población. En el día de ayer le correspondió a la comunidad de Hato Viejo.

Esta medida le brinda un alivio económico a los moradores de esta comunidad, quienes en el pasado pagaban hasta RD$100.00 por el llenado de un tanque.

La alcaldesa Yissell Santana cada día sigue demostrando que es una gerente municipal que se preocupa por el bienestar integral de su comunidad.

UNA NUEVA BÁNICA.!!!

FEBRERO, 2019.

Actividades realizadas por la alcaldía durante el mes de febrero del año 2019.

SISMAP Municipal

1	Ayuntamiento de Bánica	94.20 %
2	Ayuntamiento de Santiago de los Caballeros	91.00 %
3	Ayuntamiento de Villa Tapia	91.00 %
4	Ayuntamiento de La Concepción de La Vega	90.20 %
5	Ayuntamiento de Villa Jaragua	88.72 %
6	Ayuntamiento de Baní	88.20 %
7	Ayuntamiento de Salcedo	85.40 %
8	Ayuntamiento de San Francisco de Macorís	85.20 %
9	Ayuntamiento de Santo Domingo Este	83.20 %
10	Ayuntamiento de Moca	83.00

Febrero 2.

AYUNTAMIENTO DE BÁNICA RANKIANDO EN PRIMER LUGAR EN EL SISMAP MUNICIPAL.

Seguimos avanzando en transparencia.!!!

Con un 94.20% la Alcaldía De Bánica ocupa el primer lugar en el SISMAP Municipal.

#SismapMunicipal
#AyuntamientoBánica

UNA NUEVA BÁNICA.!!!

Febrero, 19.

VISITA DE LA ALCALDESA AL DIRECTOR DEL INAFOCAM.

El Licdo. Andrés De Las Mercedes, Director del Instituto Nacional de Formación y Capacitación del Magisterio (INAFOCAM), recibió en su despacho a nuestra alcaldesa Yissell Santana.

Nuestra alcaldesa y el Lcdo. De Las Mercedes trabajarán en la captación de los jóvenes bachilleres de nuestro municipio, para otorgarles becas en el Programa Docentes de Excelencia que ejecuta el gobierno a través de esta institución.

Agradecemos sobremanera a Yssa Moreta por su colaboración para que este fructífero encuentro haya sido posible.

Seguimos trabajando en el desarrollo integral de nuestra comunidad, brindándoles a nuestros jóvenes las oportunidades necesarias para un futuro cargado de éxitos.

UNA NUEVA BÁNICA.!!!

MARZO, 2019.

Actividades realizadas por la alcaldía durante el mes de marzo del año 2019.

Marzo 1.

INVITACIÓN A LOS JÓVENES PARA SOLICITUD DE BECAS.

Invitamos a todos los jóvenes que estén interesados en estas becas que ofrece el Ministerio de la Juventud, que pasen por las oficinas del Ayuntamiento Banica a llenar la solicitud, o que lo hagan directamente en el portal que el ministerio tiene habilitado para estos fines.

Estaremos dándole asesoría y soporte a todos los solicitantes para que sean beneficiados con las becas que se están ofertando.

UNA NUEVA BANICA.!!!

Marzo 2.

PRESENTACIÓN DEL BATON BALLET DE BÁNICA

Con una concurrida asistencia de público, la celebración de nuestro tradicional carnaval se realizó de manera exitosa.

Este año por iniciativa de Riderson Mora, Presidente de la Sala Capitular, se invitaron los Baton Ballets de Higuerito y Sabana Cruz, quienes junto al Baton Ballet de Bánica hicieron más vistoso el desfile con sus extraordinarias coreografías.

Agradecemos a los regidores Pedro Alcántara, José Rodríguez, Carlos Ramírez y José Daniel Alcántara por sus aportes. A los organizadores Patricio Ramírez, Walesca Alcántara, Idalia Rosario, Lilibel De la Rosa y Riderson Mora.

También a Wilmania Rivera, Nelsy Alcántara, y Yerlina Alcántara , que hicieron posible la participación de Sabana Cruz, así como al Director de la Junta Distrital de Sabana Higuero,

Hipólito De Los Santos, a Ramón Bautista, Marlenis Familia y Roselina Jiménez, qienes hicieron posible la participación de Higuerito.

Gracias a todas las personas que colaboraron para que esta actividad sea todo un éxito, y al pueblo en general por su acostumbrado apoyo.

Marzo 8

RECONOCIMIENTO A MUJERES DESTACADAS DE LA COMUNIDAD.

El Ayuntamiento Banica celebró en grande el Día Internacional de la Mujer, con una actividad que marca un hito en la historia de nuestro municipio.

La alcaldesa Yissell Santana, junto a los miembros de la Sala Capitular, reconoció a varias mujeres de nuestra comunidad, quienes con sus aportes en las diferentes áreas de desarrollo han dejado un legado en nuestro municipio.

Por sus aportes en educación, salud y liderazgo comunitario, fueron reconocidas:

- Maritza Ramírez de Valdeyaque.
- Celeste Manzueta Sánchez.
- Filgia María Pérez Lara.
- Carmen Pura Ramírez Marrero.
- Josefina Alcántara De Los Santos. (Pastora Senaída)
- María Casilda Rivera Alcántara. (Chicha Gasí)
- Lucinda Alcántara Rosario. (Mindalia)
- Simona Medina Mateo.
- Flor Celeste Oviedo.
- Celanda Elvira Oviedo.
- Sonia Yudelka Alcántara Ogando.
- Patria Hernández Aquino. (Aura - Las Cañitas)
- Rafaela Encarnación. (Mora - Sabana Cruz)
- Ana Silvia Carvajal.

(Silvia - Higüerito)
- Argentina Lara Quevedo. (Teresa - Los Memisos).

Felicidades a todas las mujeres en su día.!!

Marzo 10.

PRESENTACIÓN DE MÁSCARAS BANIQUERAS EN EL CARNAVAL DE MATANZAS, BANI.

Hoy Las Máscaras de Bánica, una de las expresiones culturales más antiguas y tradicionales de nuestro municipio, se estarán presentando en el Carnaval de Matanzas, Baní.

Nuevamente esta administración municipal le brinda su apoyo para que utilicen estos escenarios como vitrina, para proyectarnos turística y culturalmente ante el mundo.

Agradecemos a los organizadores del carnaval por brindarnos esta oportunidad, asi como a Hegel Zabala Oviedo y Patricio Ramírez por hacer posible nuestra participación en tan importante evento.

Vamos a apoyar nuestras Máscaras, vamos a apoyar la cultura baniquera.

UNA NUEVA BANICA.!!!

Marzo 12.

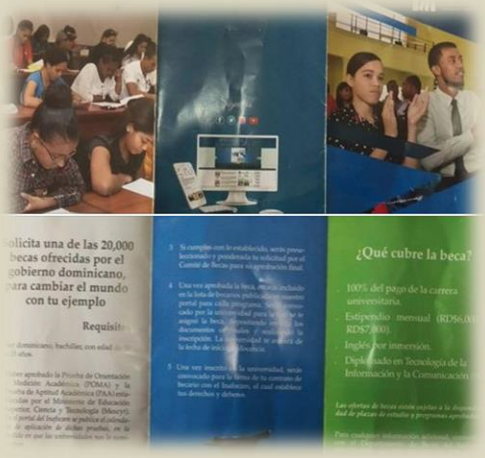

INVITACIÓN A LOS JÓVENES PARA REUNIÓN CON EL DIRECTOR DEL INAFOCAM.

Invitamos a todos los jóvenes bachilleres del municipio de Bánica, en edades comprendidas entre 16 y 25 años, a que asistan al encuentro que tendremos mañana miércoles 13/03/2019 a las 10:00 a.m., en el Ayuntamiento Banica, con el Licdo. Andrés De Las Mercedes, Director del Instituto Nacional de Formación y Capacitación del Magisterio (Inafocam).

Esta actividad tiene como propósito la captación de los jóvenes bachilleres de nuestro municipio, para otorgarles becas en el Programa Docentes de Excelencia, además de informarles de manera detallada el alcance de todos los programas educativos que ejecuta el gobierno a través de esta institución.

Agradecemos al Inafocam por darle acogida a la solicitud de nuestra alcaldesa Yissell Santana, quien cada día demuestra su gran visión gerencial, propiciando las herramientas necesarias para que nuestra juventud se pueda forjar un futuro más promisorio.

UNA NUEVA BÁNICA.!!!

Marzo 21.

LIMPIEZA DE POZOS SÉPTICOS EN EL MUNICIPIO.

Gracias al Ing. Horacio Mazara, Director Ejecutivo del Instituto Nacional de Aguas Potables y Alcantarillados (Inapa), por facilitarnos en calidad de préstamo un camión succionador para la limpieza de pozos sépticos en nuestro municipio.

Seguimos dando respuestas a los problemas de nuestra comunidad.
#Inapa
#AyuntamientoBánica
UNA NUEVA BANICA.!!!

Marzo 22.

LUCHA CONTRA LA SEQUIA.

Como medida de contingencia por la fuerte sequía que está afectando a nuestro país desde hace varios meses, el Ayuntamiento de Bánica ha incorporado otro camión cisterna para la distribución de agua de forma gratuita a toda la población.

Este camión estará brindado este importante servicio hasta que se construya en los próximos meses el Centro de Operaciones de Emergencias Municipal, entidad a la que estará asignado a tiempo completo.

Nuestra administración sigue reafirmando su compromiso con la población, buscándole soluciones a los problemas de nuestra comunidad.

UNA NUEVA BÁNICA.!!!

Marzo 26.

DONACIÓN DE LAMPARAS POR PARTE DE LA UERS

El Vice-Alcalde Federico Rafael Leon Oviedo, acompañado del personal administrativo de la Alcaldía Municipal de Bánica, recibe las lámparas que se utilizarán en el operativo de instalación y sustitución del alumbrado eléctrico en nuestro municipio.

Agradecemos a la señora Thelma Eusebio, Directora General de la #UERS, una gran aliada de esta administración, quien siempre nos ha brindado su apoyo incondicional en nuestra búsqueda de soluciones a los problemas de nuestro municipio.

UNA NUEVA BÁNICA.!!!!

ABRIL, 2019.

Actividades realizadas por la alcaldía durante el mes de abril del año 2019.

Abril 5.

LANZAMIENTO PROGRAMA DE SUSTITUCIÓN DE PISOS DE TIERRA POR PISOS DE CEMENTO.

La Dirección General de Programas Especiales de la Presidencia (Digepep), y la Liga Municipal Dominicana (LMD), a través del Programa Quisqueya Digna, realizaron en el día de hoy el lanzamiento de la segunda etapa del Programa Cambio de Pisos de Tierra, desde nuestro municipio de Bánica.

Este evento, que se efectuó desde el salón de eventos de nuestro Ayuntamiento Banica, nos llena de regocijo pues con ella se está premiando nuestro eficiente desempeño a nivel de transparencia administrativa en el SISMAP Municipal.

Domingo Contreras, Director de la Digepep, Johnny Jones, Secretario General de la LMD, Eduardo Hidalgo, Presidente de la Federación Dominicana de Municipios (Fedomu), acompañados de una nutrida

comitiva, que incluyó a Ayacx Mercedes, Coordinador del Plan Quisqueya Digna, Ramón Santos, presidente de Fedodim, y varios alcaldes que serán beneficiados con este importante proyecto, presidieron este acto que transformará la vida de las personas de escasos recursos en nuestra comunidad.

Nuestra alcaldesa Yissell Santana, en compañía de los miembros de la Sala Capitular Riderson Mora, Pedro Alcantara, José Rodríguez y José Daniel Alcántara, sirvieron de anfitriones a tan distinguidos visitantes, portadores de tan buenas nuevas para nuestro municipio.

Esta administración continúa trabajando día a día sin descanso para conseguir la transformación integral de nuestro municipio, abarcando todas las áreas de desarrollo.

UNA NUEVA BÁNICA.!!!

Abril 15.

CALENDARIO DE ACTIVIDADES PARA LA CELEBRACIÓN DEL DÍA DEL BANIQUERO AUSENTE 2019.

JUEVES 18
9:00 a.m.
Inicio de Campamento Deportivo y Recreativo a cargo del Ministerio de Deportes, el cual se estará llevando a cabo en distintas locaciones hasta el sábado 20.
8:00 p.m.
Fiesta popular organizada por la población, a través del Grupo de WhatsApp L@s Baniquer@s.
El Monarka de la Salsa
Kiko El Presidente
Lugar: Triángulo del Mercado Municipal.
VIERNES 19
3:30 p.m
Torneo de Volleyball Playero.
Baniqueros Ausentes vs Presentes.
Lugar: Balneario Mariquita.
SABADO 20
9:30 a.m.
Torneo de Softball.
Los Fregadores (Ausentes)
Serie 15 (Presentes)
Lugar: Play de Softball Roberto (Ampallé) Oviedo.
3:30 p.m
Torneo Basketball
Baniqueros Ausentes vs Presentes.
Lugar: Polideportivo Municipal.
4:30 p.m.
Develizamiento nombre "Francisco Javiel Ramírez Alcántara", otorgado por la Sala Capitular al salón principal del Ayuntamiento Municipal de Bánica.
Reconocimientos a baniqueros ausentes destacados.
Lugar: Ayuntamiento Municipal.
8:00 p.m
Fiesta popular amenizada por los artistas:
Grupo de Baile M. I. Dancers
Dúo Los Mundiales Boys
Forever
Tito Swing
Poeta Callejero

Lugar: Parque Municipal.

El Ayuntamiento Banica les espera con los brazos abiertos, para que celebremos esta semana de asueto en el ambiente familiar que siempre nos ha caracterizado. UNA NUEVA BÁNICA.!!!

Abril 22.

CELEBRACIÓN DEL DÍA DEL BANIQUERO AUSENTE.

La celebración del Día del Baniquero Ausente 2019 culminó de forma exitosa, con la celebración de varias actividades deportivas y culturales que le permitieron a la familia baniquera compartir en un ambiente de armonía.

En acto muy emotivo se designó de manera oficial el nombre de Francisco Javier Ramírez Alcántara al salón principal del Ayuntamiento de Bánica.

La Honorable Sala Capitular de nuestro municipio también reconoció a varias personas, a quienes declaró como hijos distinguidos, por haber trascendido en el campo laboral, empresarial y educativo.

Los reconocidos en esta ocasión fueron:

1. Ramón S. Alcántara Ogando.
2. Alexis Johanny Díaz Mora.
3. Manuel Enrique Rodríguez Solís.
4. German Familia Alcántara.
5. Josefina Alcántara Ramírez.
6. Sergio Enrique Oviedo De Los Santos.
7. Yssa Dolores Moreta de Paredes.

Gracias a todos por su comportamiento ejemplar durante el desarrollo de estas actividades.

Abril 25.

REPÚBLICA DIGITAL LLEGA A BÁNICA.

Gracias a la Presidencia de la República, por medio del Programa República Digital, por incluir a Bánica dentro del proyecto Municipios Conectados, iniciativa que brindará a los munícipes mayor accesibilidad a los servicios que ofrecemos mediante una plataforma vía internet, lo que se traducirá en un ahorro de tiempo para los usuarios. También como parte de esta iniciativa, la República Digital e Indotel, a través de la empresa Claro, culminarán en los próximos días la instalación del cableado de fibra óptica y de los equipos necesarios, para que la población tenga acceso al Wi-Fi gratis en nuestro Parque Municipal.

Seguimos a la vanguardia, afianzándonos como la administración más visionaria en la historia de nuestro municipio.

UNA NUEVA BÁNICA.!!!

MAYO, 2019.

Actividades realizadas por la alcaldía durante el mes de mayo del año 2019.

Mayo 1.

PROGRAMA DE REPARACIÓN DE ACERAS Y CONTENES.

Así avanzan los trabajos del Programa de Reparación de Aceras y Contenes iniciado por nuestra alcaldía.

Seguimos trabajando sin descanso en la transformación de nuestro municipio.

La Nueva Bánica es una realidad.

Mayo 2.

LA ALCALDÍA INVITA A BRINDAR APOYO A LA ACTIVIDAD QUE REALIZARÁ EL SR. HÉCTOR GÓMEZ Y SU HERMANO JOSÉ GOMÉZ .

Este sábado 4 de mayo, a partir de las 3:30 p.m., estaremos junto a nuestro hermano José Gómez en el stand de MIDEREC en la Feria del Libro y la Cultura 2019, antigua Fortaleza Ozama, calle Las Damas, Zona Colonial.

Impartiremos la charla "Presencia histórica de los dominicanos en Grandes Ligas".

¡Contamos con su valiosa asitencia!

SISMAP Municipal

Posición	Nombre	Color	Valor %
1	Ayuntamiento de Bánica		92.40 %
2	Ayuntamiento de Villa Tapia		92.40 %
3	Ayuntamiento de Jarabacoa		91.20 %
4	Ayuntamiento de Moca		90.80 %
5	Ayuntamiento de Santiago de los Caballeros		90.68 %
6	Ayuntamiento de Salcedo		88.60 %
7	Ayuntamiento de La Concepción de La Vega		87.40 %
8	Ayuntamiento de Barahona		85.16 %

MAYO 2.

AYUNTAMIENTO MUNICIPAL DE BÁNICA SIGUE RANKIANDO EN EL SISMAP MUNICIPAL.

Así quedó posicionado el Ayuntamiento Banica al cierre del mes de abril en el SISMAP Municipal.

Para nosotros es motivo de satisfacción que las instituciones encargadas de fiscalizar el manejo de los fondos públicos, nos certifiquen que nuestra institución se maneja con transparencia.

La Nueva Bánica es una realidad.!!!

MAYO 3.

EL AYUNTAMIENTO MUNICIPAL DE BÁNICA A TRAVÉS DE SUS REDES SOCIALES FELICITA A LA JOVEN KATHIA BERIHUETE POR OBTENER PRIMER LUGAR EN EL CONCURSO "UNA CARTA A VIRGILIO DÍAZ GRULLÓN".

Nuevamente una baniquera pone en alto el nombre de nuestro municipio.

La estudiante Kathia Rosario Berigüete, del Liceo Politécnico San Francisco de Asís de Bánica, perteneciente al Distrito Escolar 02-02 de Educación, ganó el primer lugar del concurso "Una Carta a Virgilio Díaz Grullón".

Dicho concurso, realizado en el marco de la celebración de la XXII Feria Internacional del Libro, tuvo como jurado a los intelectuales Avelino Stanley, Roberto Antonio Núñez y Rafael

García Romero, quienes ponderaron positivamente la participación de la estudiante ganadora y todos los participantes pertenecientes a la Regional 02 de San Juan y Elías Piña.

La entrega de premios se realizará el sábado 4 de mayo a las 10:00 a.m., en el Auditorio del Arzobispado de Santo Domingo en la Ciudad Colonial.

Virgilio Díaz Grullón fué narrador y novelista dominicano, (1924-2001), a él le fue dedicada la Feria Internacional del Libro en su vigésima segunda versión.

Felicitaciones Kathia.!!!

MAYO 7.

SEGUIMOS TRANSFORMANDO BÁNICA.

Así avanzan los trabajos de la construcción del Parque Infantil en la calle Duarte, al lado de la Cancha Municipal.

Esta obra, que construye el Ayuntamiento Banica en colaboración con la Fundación Refidomsa, se constituirá en el lugar de esparcimiento ideal para los niños de nuestro municipio.

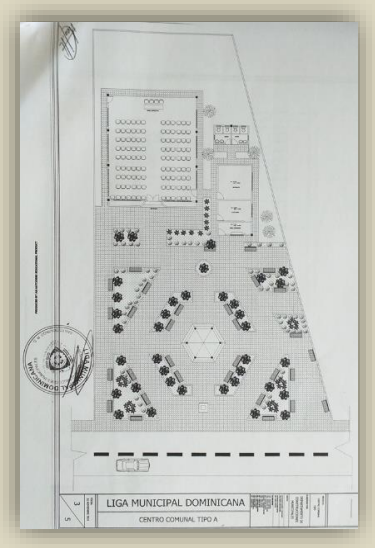

Nuestra administración cada día demuestra que trabaja en el desarrollo integral de todos los sectores de nuestra sociedad.

La Nueva Bánica es una realidad.

MAYO 10.

CONVOCATORIA CONCURSO PÚBLICO.

La Alcaldía Municipal de Bánica convoca a los profesionales de la construcción que estén interesados, a participar en el concurso para la construcción de un centro comunal con su parque recreativo en la comunidad Las Cañitas, y otro en la comunidad Los Memisos.

Estas obras, que fueron aprobadas por el Concejo de Regidores, forman parte de las inversiones que hace la alcaldía mediante el Sistema de Presupuesto Participativo Municipal.

Los interesados tienen como fecha límite el 20/05/2019 para depositar sus documentos en las oficinas de la Alcaldía Municipal.

Seguimos trabajando para que Bánica alcance el progreso anhelado por todos nuestros munícipes.

UNA NUEVA BÁNICA.!!!

MAYO 15.

FUE PUBLICADA EN EL PERIÓDICO HOY UNA ENTREVISTA REALIZADA A LA ALCALDESA LCDA. YISSELL SANTANA.

Les invitamos a leer esta interesante entrevista que le realizaron en el prestigioso periódico Hoy, a nuestra alcaldesa Yissell Santana.

MAYO 22.

BÁNICA SIGUE AVANZANDO.

Gracias al señor presidente Danilo Medina, quien a través de la Oficina Supervisora de Obras del Estado (OISOE), ordenó la reparación y ampliación del Hospital Municipal de Bánica, cumpliendo con la solicitud que le realizó nuestra alcaldesa Yissell Santana en su visita sorpresa.

Nuestro hospital municipal será sometido a una ampliación, donde entre otras cosas constará con un área de cólera con aislamiento, bloque quirúrgico con dos quirófanos, laboratorio nuevo, área de imágenes, emergencia nueva y moderna, edificio para vacunación, morgue y modernización de las áreas de servicios (cocina, lavandería, comedor, dormitorios enfermeras, dormitorios médicos).

Seguimos tocando puertas, gestionando las obras que se necesitan en nuestro municipio.

UNA NUEVA BANICA.!!!!

JUNIO, 2019.

Actividades realizadas por la alcaldía durante el mes de junio del año 2019.

Junio 4.

Prueba de equipos de República Digital.

A partir de hoy estaremos haciendo pruebas a los equipos que harán posible el acceso al WiFi gratis en el parque central de nuestro municipio.

El próximo jueves 06 del presente mes, a las 6:30 p.m., se hará el lanzamiento oficial del WiFi gratuito desde el Parque Central, donde se le informará a la población el alcance y la política de uso.

UNA NUEVA BÁNICA.!!!

Junio 5.

Día mundial del medio ambiente.

Hagamos un acto de amor al medio ambiente, plantemos un árbol, ahorremos el agua y la energía eléctrica, recojamos la basura.

Que con nuestras acciones inspiremos a las futuras generaciones el sentido de responsabilidad en el cuidado y la conservación del medio ambiente.

18 DE JUNIO.

Top 3 SISMAP MUNICIPAL

Seguimos en el Top3 del ranking en transparencia del Sismap Municipal, al cierre del segundo trimestre del año

Nuestra administración municipal demuestra día a día nuestro compromiso con la transparencia en la administración de los fondos públicos.

UNA NUEVA BÁNICA.!!!

JUNIO 19.

AVANCES EN LA CONSTRCCIÓN DEL PARQUE INFANTIL.

Así avanza la construcción del Parque Infantil de nuestro municipio, un espacio creado para el sano esparcimiento de nuestros niños.

Seguimos demostrando cada día que nuestra administración se preocupa por el bienestar de todos los sectores de nuestra sociedad.

La Nueva Bánica es una realidad.!!!

JUNIO 28.

ILUMINACIÓN MUNICIPAL.

En el día de hoy le estamos dando continuidad a la segunda etapa del Programa de Iluminación Municipal.

Como parte de este programa, seguiremos sustituyendo y reparando las lámparas del alumbrado público de nuestro municipio.

La Nueva Bánica es una realidad!!!